

INSTALLATION AV FIBER
SÖDRA FRÄKNE
FIBERFÖRENING

Vad händer?

- Från dosan, som har eller kommer att sättas upp på utsidan av ert hus, skall det dras en kabel in i huset.
- Hålet genom fasaden får ni göra själv eller Informera Zitius entreprenör(Yngves) när de kontaktar er.
- De skall sedan in i huset och montera dit en så kallad CPE (mediakonverter). De bokar tid med er. Var ska CPE´n placeras? Behöver ni mer är 5 meter patchkabel från boxen ute? Beställs när tid bokas eller köps av föreningen i Ljungskile.
- Denna CPE skall ha el (230 volt). Detta måste du som bor i huset ordna INNAN DE kommer till er.

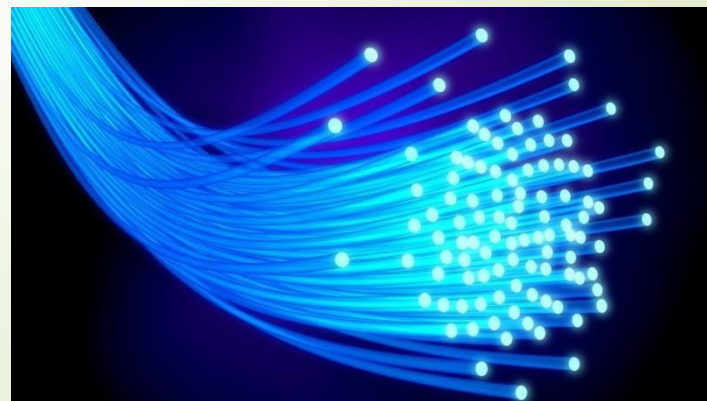

Vad ska jag nu ta för tjänster?

- Det finns tre olika sätt att få tjänster i bredbandet:
 - **Gruppavtalet** (Telia genom föreningen)
 - **Välja fritt** på www.zmarket.se
 - **Kombinera** dessa genom att välja gruppavtal och sedan gör man tillägg genom att välja vad man vill ha på www.zmarket.se
- **Gruppavtalet** och **Kombinera** väljer ni genom att skriva på **Tjänsteavtalet** och skicka in det till föreningen.
- **Välja fritt** väljer ni själva när fibern är installerad och fungerar.



GRUPPAVTALET

- Gruppavtalet är tecknat med Telia, ni som medlem skriver avtal med föreningen genom att fylla i och skriva på Tjänsteavtalet. Lämnas gärna nu.
- Bindningstid är till 2024-12-31
- Ni måste säga ja till Autogiro eller e-faktura (för att undvika faktureringsavgifter).
- Det kostar 249 kr/ månad
- Kan ej väljas om man ska ha aktiv fiber delar av året.
- Företag kan inte teckna gruppavtal.



VÄLJ FRITT

- **Välj fritt på Zitius Portal/hemsida**
 - Gå in på deras Portal/hemsida och välj det ni vill ha(www.zmarket.se).
 - Detta gör ni när fibern är installerad och klar eller när ni vill använda tjänsterna.



KOMBINERA

- **Välj Gruppavtalet och komplettera med vissa TV-kanaler:**
 - Skriv på Tjänsteavtalet med föreningen och skicka in till Föreningen.
 - Gå in på www.zmarket.se och välj det ni vill ha utöver det som finns i gruppavtalet. Betalas separat till tjänsteleverantören, administreras inte av föreningen.



NÄTAVGIFT

- **Alla måste betala Nätavgift till föreningen.**
- **Nätavgiften är det föreningen behöver för att driva nätet:**
 - Serviceavtal på fibernätet
 - Försäkring
 - Administration/ Faktureringshjälp
 - Avskrivningar
 - Förvaltning
- **Nätavgiften är för närvarande 80 kr/ månad.**
- Måste vara autogiro eller e-faktura för att undvika fakturaavgift. Vi vill undvika pappersfaktura.
- Aktiv sekundär 80 kr / månad
- Aktiv delar av året: 80 kr/månad





När?

Tidplanen ser ut så här för områdena:

- Tjänsteavtal inne till föreningen senast 10 februari. (>4 veckors admin hos Zitius/Telia)
- Avvakta att entreprenören/**Yngves** hör av sig för tidsbokning.
- Utlämning av hårdvaror: Avvakta mail från medlemservice om när detta finns för just er.
- Se till att telefonnummer och mail är uppdaterad hos föreningen

Preliminära tider, planen kan komma att förskjutas.

3.1B	3.5A
Panneröd	Hälle
Bua	Järnblästen
Roteröd	Ribbetegen
Skröperöd	
Ekekullen	
3.4	3.5B
Talbo	Evenås
Börsgärde	Lasshammar
Bräcke Skog	Skräppås
Bredvik	
Stripplekärr	
Bankhagen	
3.3C	3.3B
Bräcke	Sanden
Krok	Dala
	Berg
	Röra
	Cederslund
	Hemmet Berg
	Näs
	Ödsmåls Prästgård

När?

Område	3.1B+3.4+3.3C 109 medlemmar	3.5A+3.5B+3.3B 99 medlemmar
avisering+montering	vecka 11-14	vecka 16-19
utdelning av hårdvaror	vecka 12-13	vecka 16-17
start gruppavtal	vecka 14	vecka 19

Preliminära tider, planen kan komma att förskjutas.
Montering av CPE aviseras via mail från Yngves.
Ni kommer att bli informerade om planen ändrar sig