

SÖDRA FRÄKNE FIBEFÖRENING

STÄMMA 2016-06-26

OFFICIELLA BUDGETEN

Ingår moms i utgifterna? Ja Nej

Kategori	Typ av utgift	Antal	Enhet 1)	Kostnad/enhet	Summa	Delsummor utgiftsslag
Projektering	Planering och kostnadsberäkning för bredbandsnätet	1	st	500 000	500 000	500 000
	Övrigt, ange vad. OBS! Kontrollera om utgiften ger rätt till stöd innan du skriver in den				0	
					0	
Anläggningsarbeten	Grävning	236 377	meter	79	18 614 689	25 779 415
	Tryckning/borring	440	meter	420	184 800	
	Plöjning	101304	meter	56	5 637 568	
	Sprängning				0	
	Återställning (delar som görs separat från till exempel grävning)	1955	timme	614	1 200 859	
	Förläggning av sjökabel	2830	meter	50	141 500	
	Montering av luftledning				0	
	Montering av mast				0	
	Uppförande av nodhus inklusive installation av el och ev. kyla				0	
	Fiberblåsning				0	
	Fibersvetsning				0	
	Övrigt, ange vad. OBS! Kontrollera om utgiften ger rätt till stöd innan du skriver in den				0	
					0	
					0	
Kategori	Typ av utgift	Antal	Enhet 1)	Kostnad/enhet	Summa	
Material	Rör/slang för kanalisation	367125	meter	4	1 468 500	20 619 125
	Kopplingsbrunnar	734	st	4 596	3 373 464	
	Varningsnät och sökråd	340 951	meter	3	1 036 491	
	Nodhus inklusive material till el, kyla och reservkraft (ups)	6	st	99 000	594 000	
	Fiberkabel	838940	meter	13	10 570 644	
	Sjökabel	4895	meter	59	287 826	
	Luftledning				0	
	Stolpar				0	
	Utrustning för anslutning, utsida hus	1604	st	2 050	3 288 200	
	Mast				0	
	Antenn till mast och fastighet				0	
	Övrigt, ange vad. OBS! Kontrollera om utgiften ger rätt till stöd innan du skriver in den				0	
					0	
					0	

OFFICIELLA BUDGETEN

Kategori	Typ av utgift	Antal	Enhet 1)	Kostnad/enhet	Summa	
Dokumentation	Besiktning av bredbandsnätet inklusive dämpningsmätning	1604	st	525	842 100	
	Inmätning var bredbandsnätet går	340 951	meter	3	896 701	
	Skriftlig beskrivning av nätet (förvaltningsplan)	1604	st	495	793 980	
	Uttag av ledningsrätt	1604	st	1 500	2 406 000	
	Övrigt, ange vad. OBS! Kontrollera om utgiften ger rätt till stöd innan du skriver in den					
						0
					0	4 938 781
Kategori	Typ av utgift	Antal	Enhet 1)	Kostnad/enhet	Summa	
Administration	Projektledning, inköpt tjänst	8800	st	650	5 720 000	5 720 000
	Ekonomiadministration, inköpt tjänst	430	st	425	182 750	182 750
	Upphandling, inköpt tjänst				0	0
	Övrigt, ange vad. OBS! Kontrollera om utgiften ger rätt till stöd innan du skriver in den					0
						0
					0	0
Total summa						57 740 071



KALKYL PER FASTIGHET

- Per fastighet ser det så bra ut att vi tror att grävningen på tomten(20 m grävning + grovåterställning) kan ingå i de 20 000 kr vi har pratat om.
- För att lyckas med att minimera kostnader krävs det väldigt mycket arbete. Vi måste göra en hel del arbete själva om vi ska hålla kostnaderna i schack.
- Vi vill därför spendera 800 000 kr på interna krafter som jobbar med detta.
- Vi vill betala reseersättning 18,50 kr/mil



Anslutning

- Alla ska betala 5 000 kr i september.



UTÖVER DE FÖRSTA 5 000kr: För att de som tillhör de sista etapperna ska slippa ligga ute med pengar alltför länge gör vi etappbetalningar av Anslutningsavgiften.

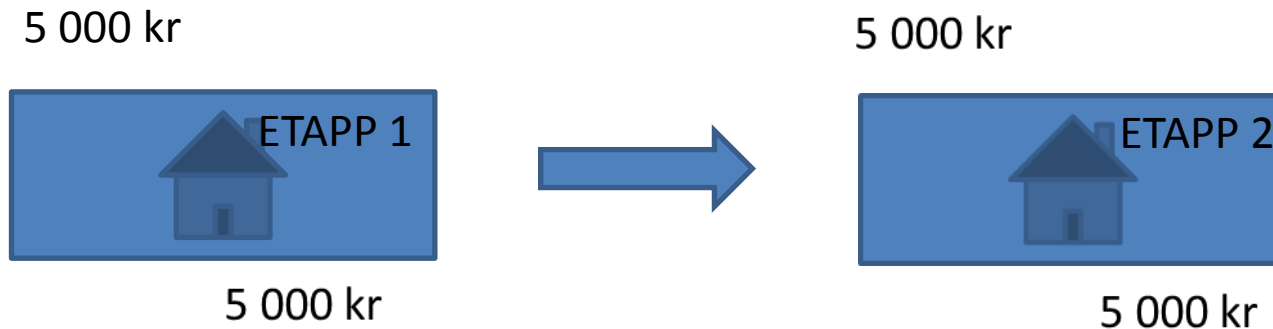

Ytterligare Anslutningsavgift tas ut när/om det blir nödvändigt

FÖRSENING I BETALNINGEN AV MEDLEMMAR

* 2 000 kr i extra projekteringsavgift för de som inte betalar i rätt tid



Likviditet

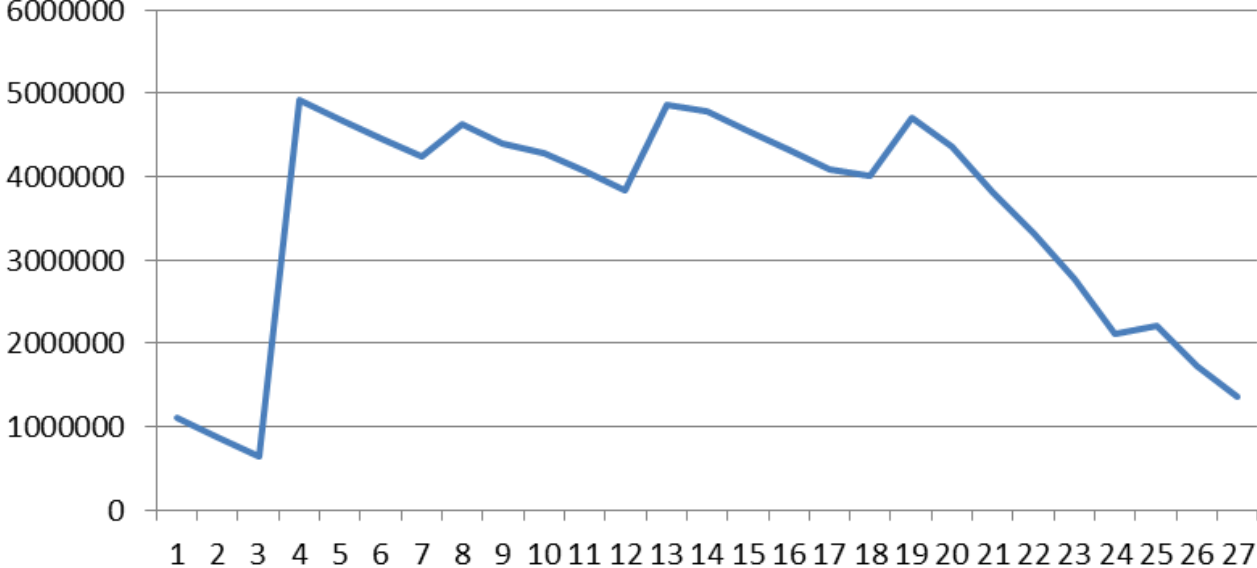

Likviditet

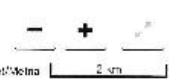
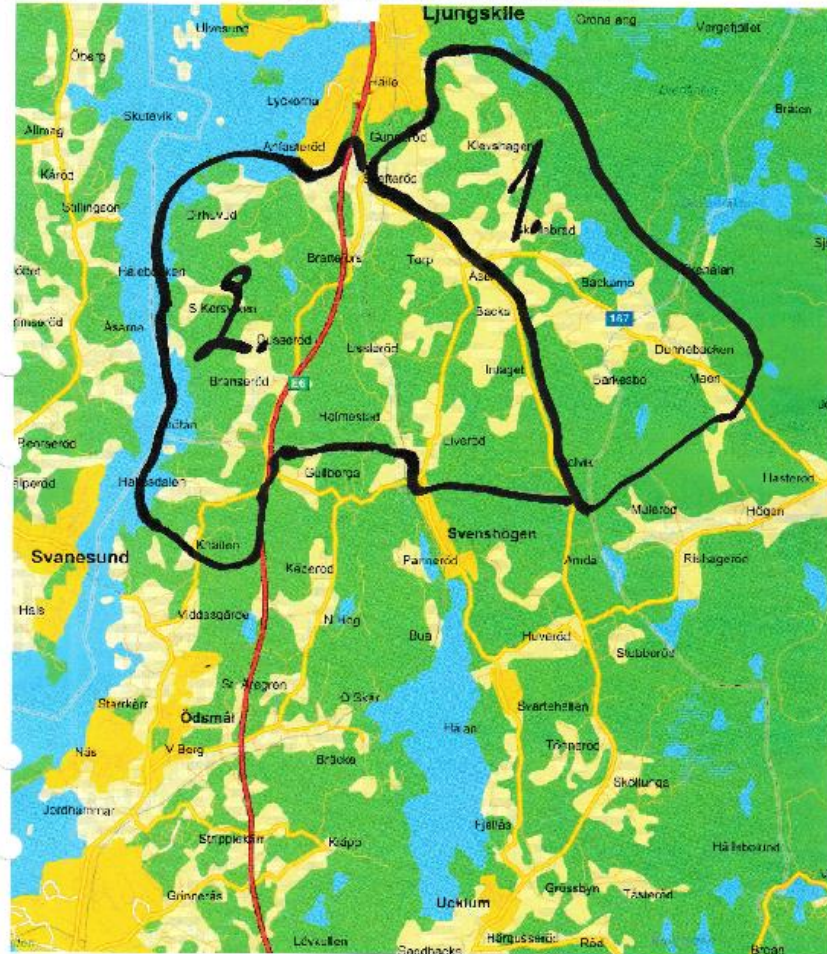

2018-08-28

Kartor: vägbeskrivningar; flygfoto; ejMål & nykolor mer på enm.se

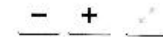
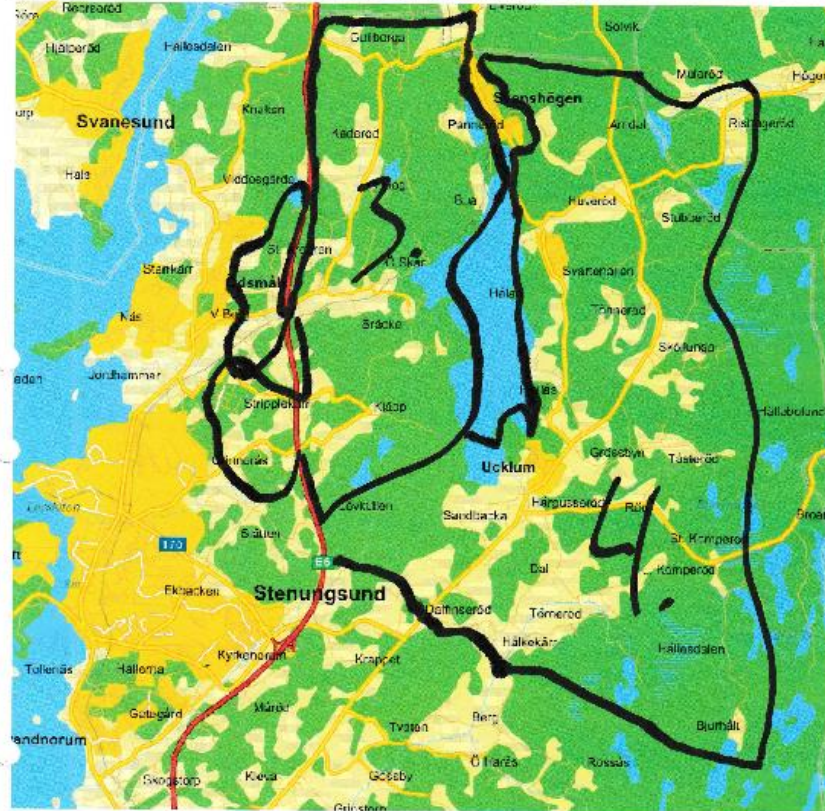

Rättigheter till: Användning utgöres av: Om cookies © Lantmätarna/Mapbox 2 km

FÖRSLAG Punkt 15-16

- Budget: Kostnad max 20 000 kr/fastighet inkl. 20 m grävning på tomten samt fullständig inkoppling i huset.
- Varje medlem betalar 5 000 kr i September 2016.
- Försenad inbetalning från medlem kostar 2 000 kr i projekteringskostnad
- Vi tar i större utsträckning in insatsmedel i samband med varje etapp(så långt det är möjligt).
- Stämman godkänner att styrelsen fördelar 800 000 kr till den/de som jobbar med projektet
- Stämman godkänner bilersättning till de som jobbar i projektet med 18,5 kr/mil